SBB CFF FFS

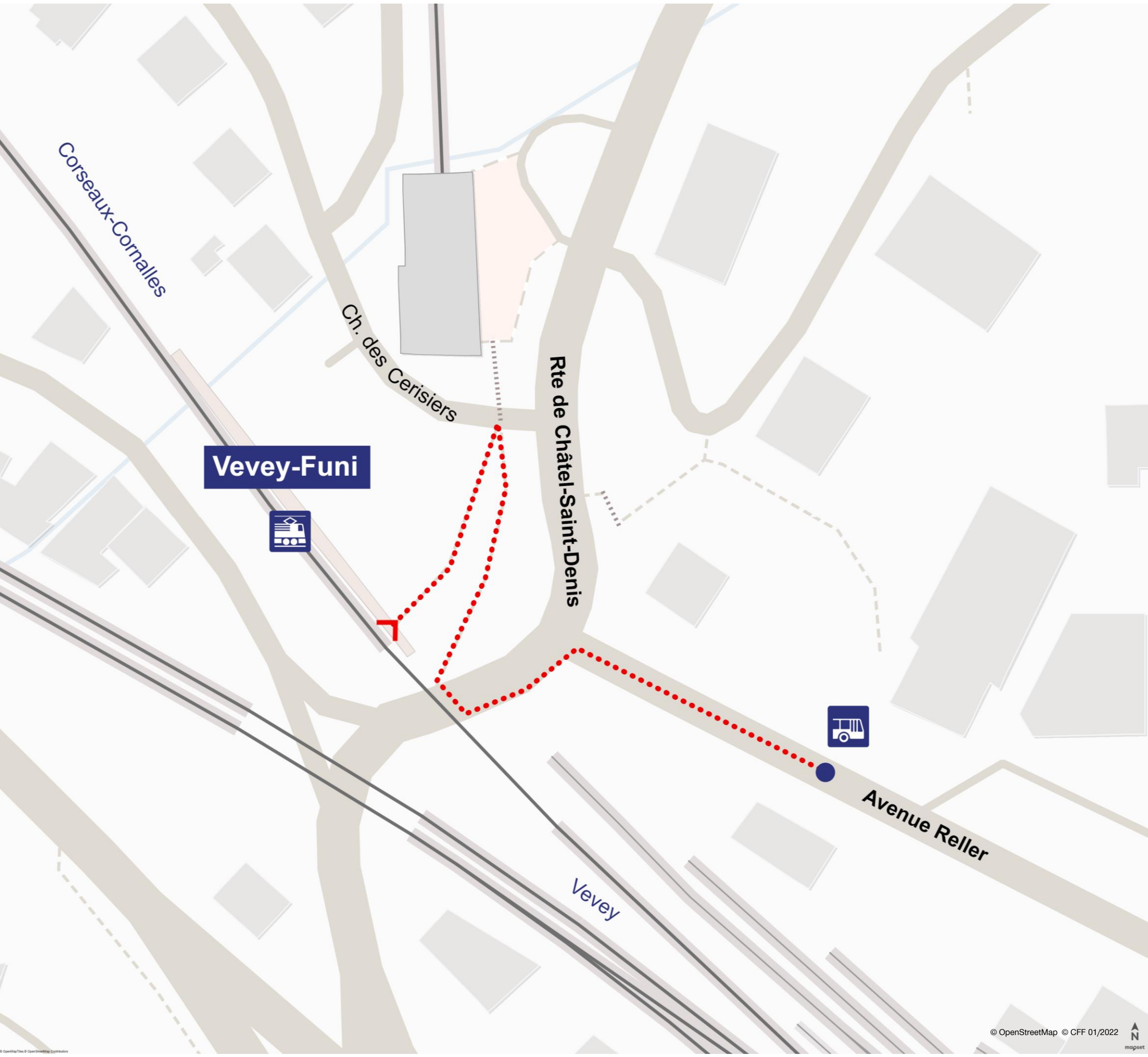

Lors d'une interruption de trafic,
un service de bus de substitution est mis en place.
Arrêt de bus : Avenue Reller

Vidéosurveillance possible dans certaines parties de la gare. Indications données sans garantie. Sous réserve de modifications. Source: OpenStreetMap contributors, imagico © CFF 01/2022 trafimage.ch mapset.ch

Vevey-Funi